

**ISTITUTO COMPRENSIVO PERUGIA 5**  
**PIANO ORGANIZZATIVO**  
**SCUOLA DELL'INFANZIA "A. MANZONI"**  
**A.S. 2021 – 2022**

**Indicazioni di inizio anno scolastico 2021/2022**

**Tali indicazioni sono da considerarsi valide per tutto il periodo della gestione  
dell'emergenza COVID 2019**

1. Al fine di ridurre il carico e il rischio di assembramento, sono stati individuati percorsi differenziati, compatibilmente con le caratteristiche strutturali e di sicurezza dell'edificio. Sarà presente una segnaletica orizzontale, come da planimetria allegata.
2. Per evitare assembramenti sarà consentito l'ingresso dal cancello della scuola di un bambino alla volta, accompagnato SOLO da un genitore fino alla porta di ingresso, dove verrà accolto da un collaboratore e condotto nella propria sezione.
3. L'organizzazione scolastica delle attività didattiche sarà effettuata garantendo il distanziamento e la separazione delle sezioni, in modo da ridurre al minimo la possibilità di contatti tra i vari gruppi.
4. Inserimento: Il giorno 13 settembre dalle 8,00 alle 9,00 saranno accolti a scuola tutti i bambini già frequentanti dallo scorso anno. Inoltre, dalle 10 alle 12 faranno il loro ingresso i nuovi iscritti suddivisi in due gruppi. Dalle 10,00 alle 10,45 si accolgono metà dei bambini per ciascuna sezione. Dalle 11,00 alle 11,45 si accolgono gli altri bambini per ciascuna sezione.
5. Gli arredi, quasi completamente eliminati, dovranno mantenere la posizione individuata poiché la posizione dei tavoli è stata presa in virtù degli arredi stessi.
6. I tavoli sono stati posizionati in modo da mantenere la distanza di un metro nelle ore di compresenza delle docenti e durante lo svolgimento delle attività didattiche.
7. Prima della colazione e prima del pranzo i bambini dovranno uscire, dalla propria sezione, in spazi individuati e dedicati senza entrare in contatto con altri gruppi per permettere la sanificazione (sez. A e sez. C nel salone delle attività distanziate tra loro, sez. B nella sala da pranzo).

8. Gli orari del pranzo saranno differenziati in riferimento alle indicazioni date dalla cooperativa che avrà in carico la gestione del servizio di refezione.
9. L'ingresso ai servizi igienici sarà contingentato ed organizzato secondo i seguenti orari:

### **DOPO LA COLAZIONE**

#### **BAGNO GRANDE**

<b>SEZIONI A:</b>	9,30 – 9,40
<b>SANIFICAZIONE:</b>	9,40 – 9,50
<b>SEZIONI C:</b>	9,50 – 10,00

#### **BAGNO PICCOLO**

<b>SEZIONE B:</b>	9,30 - 9,40
-------------------	-------------

### **PRIMA DEL PRANZO**

#### **BAGNO GRANDE**

<b>SEZIONE A:</b>	11,50 – 12,05
<b>SANIFICAZIONE:</b>	12,05 – 12,15
<b>SEZIONE C:</b>	12,15 – 12,30

#### **BAGNO PICCOLO**

<b>SEZIONE B:</b>	12,15-12,30
-------------------	-------------

In ogni caso dopo ogni utilizzo dei servizi igienici, gli stessi verranno sanificati.

- 10.E' necessario il ricambio di aria in ogni ambiente. Inoltre ogni ora per 10 minuti va tenuta aperta una finestra e, se possibile anche la porta.

11. La consumazione dei pasti è prevista nelle rispettive sezioni.
12. I genitori non potranno entrare nell'edificio, né sostare nelle pertinenze dello stesso.
13. Sono da privilegiare, in particolar modo nella prima fase della riapertura, attività fisiche individuali, che permettano un distanziamento tra gli alunni facilmente realizzabile.
14. Le attività realizzate all'esterno verranno effettuate in tempi diversi durante la giornata scolastica, al fine di sanificare il giardino prima del gruppo successivo.
15. Ogni bambino avrà a disposizione il proprio kit didattico. Inoltre, le docenti quotidianamente metteranno a disposizione giochi e materiale strutturato che verranno sanificati alla fine di ogni giornata.
16. Il kit didattico verrà riposto nel cassetto personalizzato di ciascun bambino.
17. Non sarà consentito l'ingresso nel plesso di giocattoli, né di altri materiali portati da casa.
18. Si procederà alla sistemazione degli effetti personali (es. giacchetto) dei bambini in modo separato per sezione, utilizzando gli appositi appendiabiti. A scuola sarà conservato il vestiario per un eventuale cambio di abiti, qualora ce ne dovesse essere bisogno.
19. Non sarà possibile attivare collaborazioni con esperti esterni, se non in modalità DaD.

20. È stato individuato uno spazio (aula delle attività musicali come da planimetria allegata) per i bambini con sintomatologia COVID: quelli che dovessero presentare sintomi influenzali verranno assistiti da un adulto in tale stanza fino all'arrivo del genitore.

21. È stato individuato uno spazio per realizzare il progetto alternativo all'IRC nella sala da pranzo.

**Il presente piano potrà subire delle variazioni sulla base delle nuove disposizioni che potranno pervenire da Ministero dell'Istruzione, Ministero Salute, CTS ed altre autorità.**

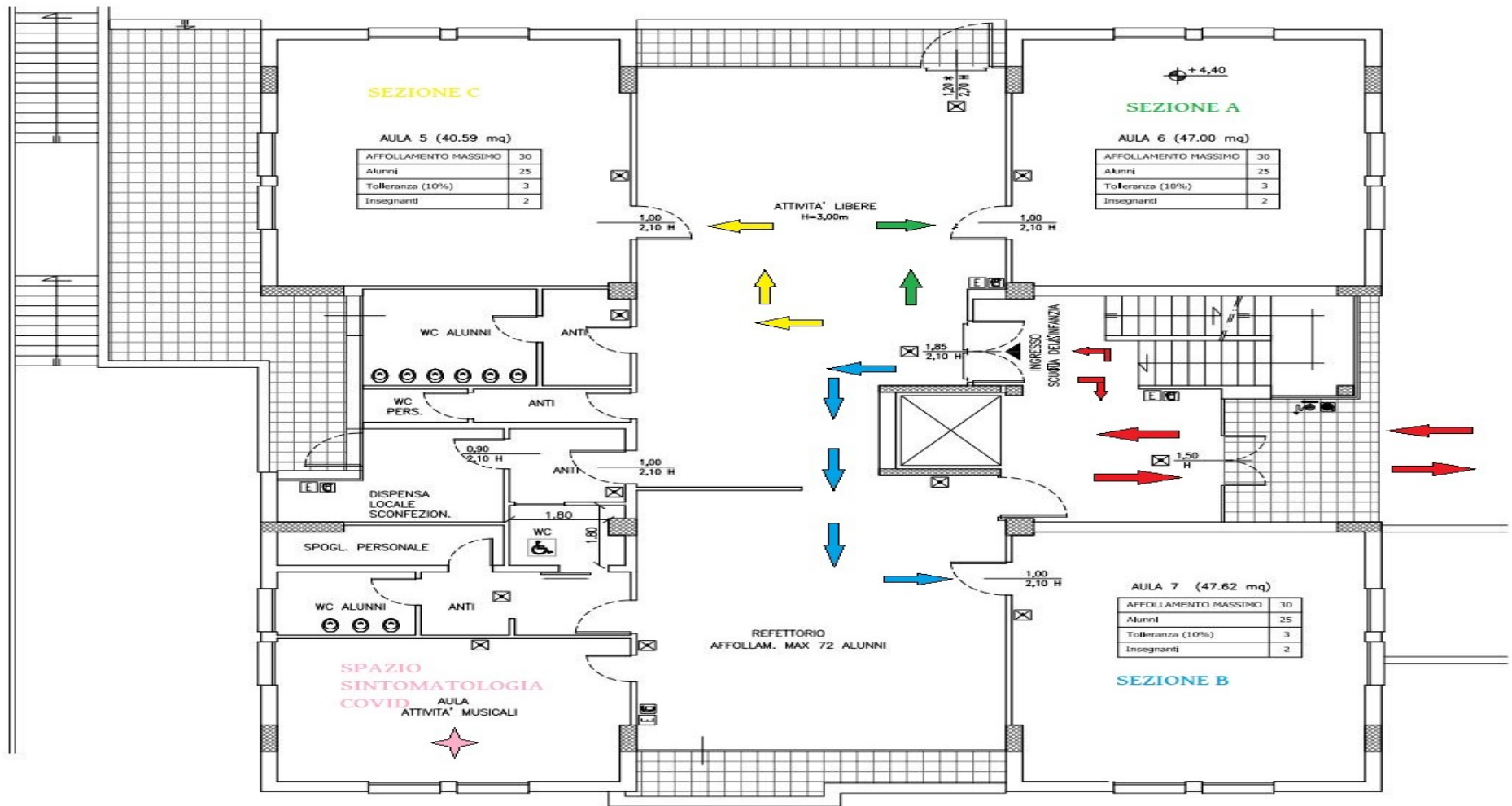

- PERCORSO COMUNE
- PERCORSO SEZIONE A
- PERCORSO SEZIONE B
- PERCORSO SEZIONE C
- ★ SPAZIO PER SINTOMATOLOGIA COVID

SCUOLE INFANZIA "A. MANZONI"  
 PRIMARIA "FALCONE BORSELLINO"  
 Via dell'Acacia - PREPO  
**PIANTA PIANO TERRA**  
 SCUOLA INFANZIA    Scala 1:100